

Destete

NeWean Destete

Wean to Win

The **art** of Weaning

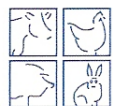



PROGRAMA NEWEAN DE ARRANQUE DE TERNEROS

ENTRADA 35 - 50 Kg. P.V.

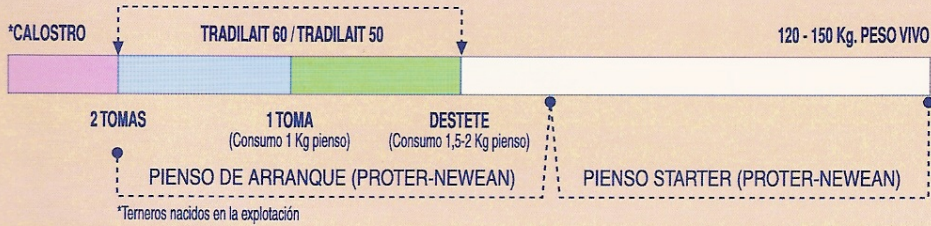

ENTRADA 50 - 70 Kg. P.V.

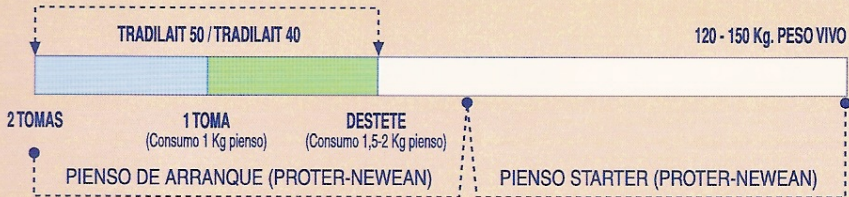

ENTRADA 60 - 90 Kg. P.V.

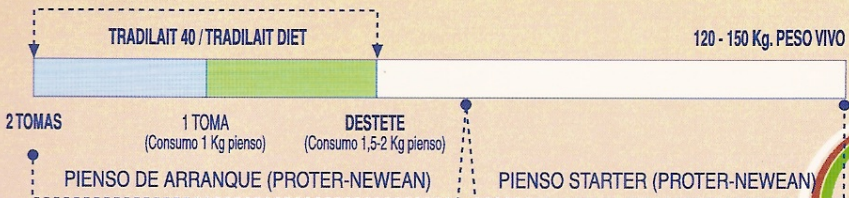

Los animales lactantes poseen un rumen de tamaño muy reducido que deberá madurar anatómica y funcionalmente para desarrollar todo su potencial.

Un programa de alimentación adecuado, que desarrolle precozmente el rumen, permitirá un mayor crecimiento de los terneros, una mejor utilización de los nutrientes y un menor coste de producción.



PROGRAMA NEWEAN DE ARRANQUE DE CORDEROS/CABRITOS

NACIMIENTO

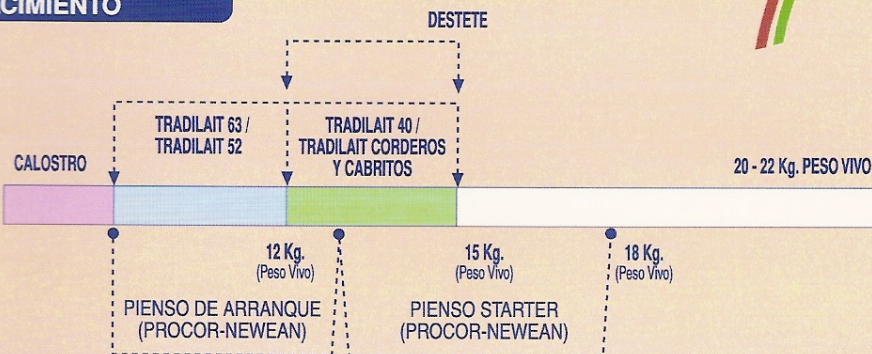

- DIGESTIBILIDAD
- SEGURIDAD
- BENEFICIO ECONÓMICO
- FÁCIL UTILIZACIÓN
- CALIDAD

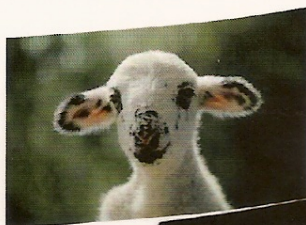



PRODUCTOS GAMA PROTER/PROCOR NEWEAN DESTETE

| | PROTER 10 LACTA | PROTER 12,5 LACTA MACRO | PROTER 2,5 PLUS | PROTER 5 PLUS MACRO | PROCOR 10 LACTA |
|---------------------|-----------------------|-------------------------------|-----------------------|---------------------------|-----------------------|
| Proteína bruta | 12,5 | 13,0 | 15,0 | 15,0 | 19,5 |
| Grasa Bruta | 6,7 | 6,3 | 1,3 | 1,2 | 11,2 |
| Fibra Bruta | 1,8 | 1,5 | 2,2 | 1,6 | |
| Azúcares totales | 30,0 | 24,0 | 9,52 | 8,12 | 40,0 |
| Almidón hidrolizado | 21,0 | 16,0 | | 9,13 | 2,48 |
| Cenizas | 6,8 | 23,0 | 14,3 | 45,9 | 8,9 |
| Calcio | 0,79 | 5,7 | 4,9 | 12,1 | 0,9 |
| <hr/> | | | | | |
| Vitamina A (UI) | 120.000 | 96.000 | 480.000 | 240.000 | 120.000 |
| Vitamina D3 (UI) | 30.000 | 24.000 | 120.000 | 60.000 | 30.000 |
| Vitamina E (mg/Kg) | 150 | 120 | 600 | 300 | 150 |
| Cobre (mg/Kg) | 30 | 24 | 120 | 60 | 30 |

Cereales extrusionados

| | | | | | |
|-----------------|---|---|---|---|---|
| Cerevital Kg/Tm | X | X | X | X | X |
|-----------------|---|---|---|---|---|

Materias Primas y aditivos de gran calidad

| | | | | | |
|-------------------|---|---|---|---|---|
| Productos lácteos | X | X | X | X | X |
| Proteína vegetal | X | X | X | X | X |
| Probióticos | X | X | X | X | X |
| Aromas | X | X | X | X | X |

Todos los productos llevan incluido BHT para una conservación óptima



NEWEAN/PROTER: PARA EL DESTETE PRECOZ

Formulado para favorecer un desarrollo precoz y adecuado de los preestómagos y, en especial, del rumen: incorpora materias primas y aditivos cuidadosamente seleccionados por su valor biológico, apetecibilidad, disponibilidad y digestibilidad.

The **heart** of nutrition

Setna: I+D orientado a mejorar los rendimientos de los animales y los ingresos de los ganaderos.

Con objeto de atender las necesidades de los productores y considerando la situación actual del mercado, desde Setna desarrollamos modernos programas de alimentación que recogen los últimos avances en la alimentación de rumiantes, que permiten reconstituir cómodamente piensos de iniciación, adelantar el momento del destete y optimizar, así, los costes de producción.

Para el desarrollo de estos programas, SETNA cuenta con el apoyo de nuestra empresa matriz, INVIVO, con quien lleva a cabo importantes colaboraciones, tanto en centros públicos, como privados. Contamos, además, con centros propios de I+D, destacando uno específico para terneros lactantes.

Setna: Más cerca, para llegar más lejos



invivo
Nutrición y Salud Animal

Destete
NeWean
Wean to Win

GRUPO
SEINA
Más cerca, para llegar más lejos

